

Bestandsaufnahme

im Rahmen der Richtlinie zur Förderung des Aufbaus von Hochgeschwindigkeitsnetzen im Freistaat Bayern (Breitbandrichtlinie – BbR) vom 09.07.2014.

1. Die Gemeinde Postau hat ein vorläufiges Erschließungsgebiet festgelegt.
Das Erschließungsgebiet umfasst den gesamten Gemeindebereich.

2. Die derzeitige Ist-Versorgung vor der Markterkundung ist in folgender Tabelle und Karte dargestellt:

Die aktuelle Ist-Versorgung im vorläufigen Erschließungsgebiet sieht wie folgt aus:

| Tabelle der Ist-Versorgung: Stand vor der Markterkundung | | | | | | | | | |
|--|-----------|------|------|---------|------|------|------------|------|------|
| Download (Mbit/s) Upload (Mbit/s) | <=15 1 | | | 16 1 | | | >= 30 2 | | |
| | ja | nein | z.T. | ja | nein | z.T. | ja | nein | z.T. |
| Postau gesamtes Gemeindegebiet | x | | | | x | | | x | |
| | | | | | | | | | |
| | | | | | | | | | |

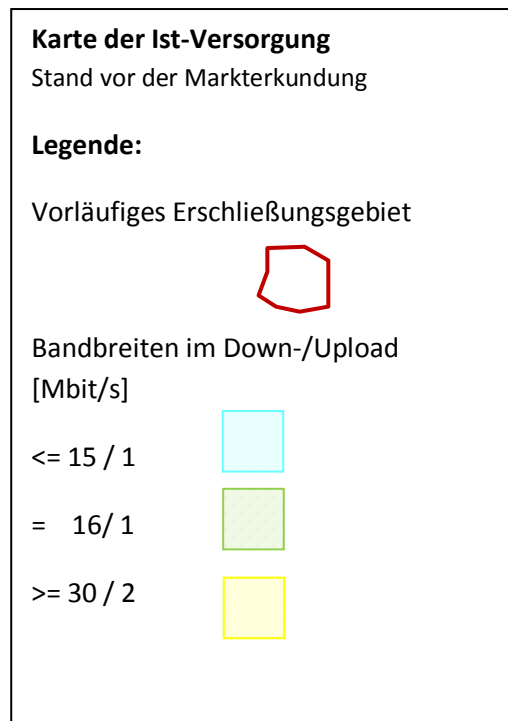

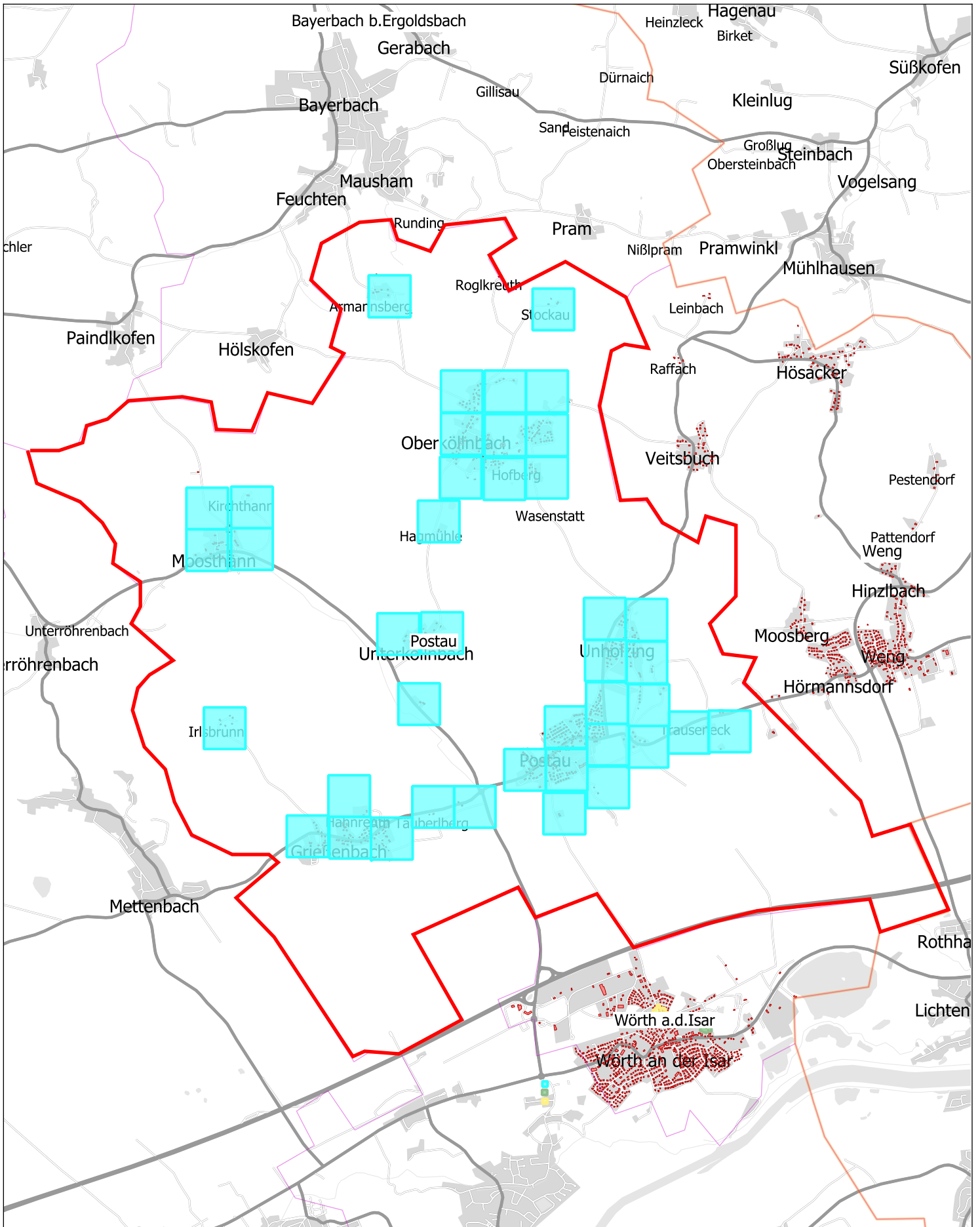

Corwese GmbH

Gemeinde Postau
Ist-Versorgung
vor Markterkundung
vorl. Erschließungsgebiet



Erstellt von: R. Zeiler
Erstellt am: 03.11.2015
Maßstab 1:47520

